MÉDIATHÈQUE

Mise à jour de cette page :
29/01/2026

Risques climatiques : Six Français sur dix sont d'ores et déjà concernés

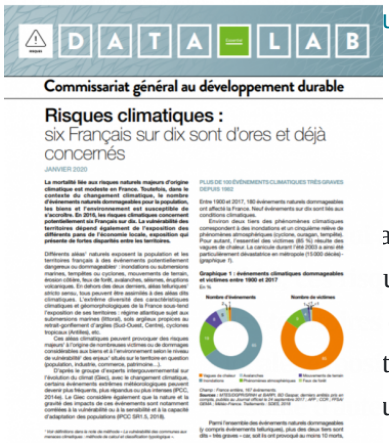

DATALAB

Commissariat général au développement durable

Risques climatiques :
six Français sur dix sont d'ores et déjà concernés

JANVIER 2020

ues

aborde les risques climatiques en France, et qui souligne qu'en
ues concernent potentiellement six Français sur dix. La vulnérabilité
dépend notamment de l'exposition des différents pans de l'économie
tion qui présente de fortes disparités entre les territoires. [d'après
ur].

Ressources pour comprendre et transmettre

Consulter les données

https://www.statistiques.developpement-durable.gouv.fr/sites/default/files/2020…

Format :
Données-data

Année :
2020

Auteur :
ANTONI V., ALBIZZATI C., QUINTELIER C.

Editeur :
Commissariat général au développement durable, Ministère de la transition écologique et solidaire