

Mise à jour de cette page :  
29/01/2026

# Estimation de la fraction de la mortalité attribuable à l'exposition de la population générale à la chaleur en France métropolitaine. Application à la période de surveillance estivale (1er juin -15 septembre) 2014-2022

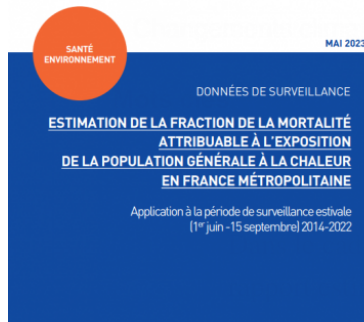

ues

de ses missions de surveillance, Santé publique France publie un rapport sur l'impact de la chaleur sur la mortalité en France métropolitaine, pendant les périodes estivales de 2014-2022. Les résultats soulignent l'importance de la mortalité due à la chaleur depuis 2014, et le besoin de renforcer l'adaptation dans un contexte de changement climatique rapide. Ils illustrent également que l'impact

de la chaleur n'est pas limité aux seules périodes de canicules mais aussi aux fortes chaleurs durant tout l'été. [d'après résumé d'auteur]

Ressources pour comprendre et traiter les

## Format :

Étude (rapport / thèse ...)

Année : **Consulter l'étude**

2023

<https://www.santepubliquefrance.fr/determinants-de-sante/climat/fortes->

Editeur : *chaleurs...*

Santé Publique France