MÉDIATHÈQUE

Mise à jour de cette page :
29/01/2026

Quel rôle joue l'éducation dans les préoccupations environnementales ?

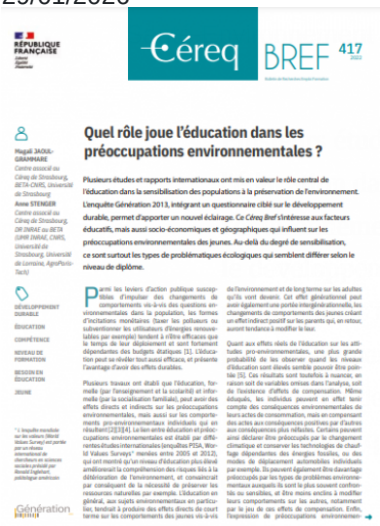

Céreq BREF 417

Quel rôle joue l'éducation dans les préoccupations environnementales ?

Plusieurs études et rapports internationaux ont mis en valeur le rôle central de l'éducation dans la sensibilisation des populations à la préservation de l'environnement. L'enquête Génération 2013, intégrant un questionnaire ciblé sur le développement durable, permet d'apporter un nouvel éclairage. Ce *Céreq Bref* s'intéresse aux facteurs éducatifs, mais aussi socio-économiques et géographiques qui influent sur les préoccupations environnementales des jeunes. Au-delà du degré de sensibilisation, ce sont surtout les types de problématiques écologiques qui semblent différer selon le niveau de diplôme.

les et rapports internationaux ont mis en valeur le rôle central de
ns la sensibilisation des populations à la préservation de
ent. L'enquête Génération 2013, intégrant un questionnaire ciblé sur
nent durable, permet d'apporter un nouvel éclairage. Cette
ntéresse aux facteurs éducatifs, mais aussi socio-économiques et
s qui influent sur les préoccupations environnementales des jeunes.
gré de sensibilisation, ce sont surtout les types de problématiques
ui semblent différer selon le niveau de diplôme. [d'après résumé

Ressources pour comprendre et transmettre

Consulter le dossier

https://www.cereq.fr/quel-role-joue-leducation-dans-les-preoccupations-environn…

Format :
Dossier de connaissances ou d'information

Année :
2022

Auteur :
JAOUL-GRAMMARE M., STENGER A.

Editeur :
Céreq Bref